Verkehrsinformation

Ab dem **8. April 2024** kommt es in **Perleberg in der Sükower Straße** infolge von Tiefbauarbeiten an einem Hausanschluss zu Verkehrseinschränkungen. Die Arbeiten werden unter **Vollsperrung der Straße** durchgeführt und sollen **bis zum 12. April 2024** abgeschlossen sein. Eine Umleitung wird nicht ausgewiesen; der angrenzende Gehweg bleibt frei. Die Erreichbarkeit der durch die Vollsperrung betroffenen Grundstücke wird grundsätzlich fußläufig gewährleistet sein.

Bei Fragen zur Verkehrsführung können Sie sich unter der Telefonnummer 03876 713467 oder der e-Mail-Adresse strassenverkehr@lkprignitz.de an die Straßenverkehrsbehörde wenden. Bei Fragen hinsichtlich des Bauvorhabens wenden Sie sich bitte unter der Telefonnummer 03876 79980 an den Westprignitzer Trinkwasser- oder und Abwasserzweckverband an das Bauunternehmen Horsthemke & Fischer GmbH (Telefon: 03876 787020).

Wir weisen vorsorglich darauf hin, dass der oben genannte Bauzeitraum nicht verbindlich gilt, da Verzögerungen beim Baubeginn grundsätzlich möglich sind. Sollten die Arbeiten nicht fristgemäß abgeschlossen werden, wird die Straßenverkehrsbehörde hierüber so früh wie möglich über die Homepage des Landkreises Prignitz informieren.
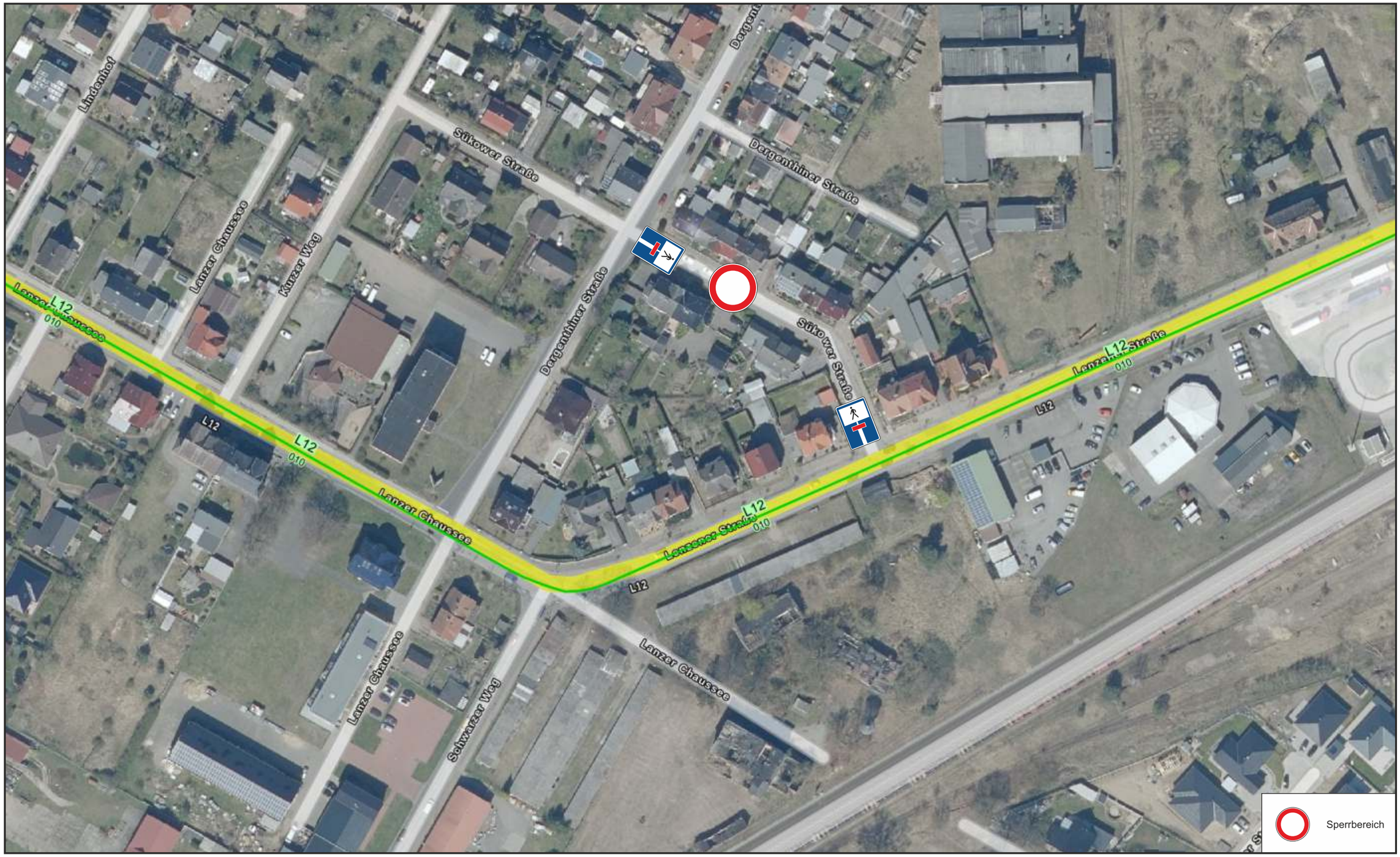
Peter Wilke
Sachbearbeiter der Straßenverkehrsbehörde